

C A F É C A L I E N T E

| | | | |
|----------------------------|-------------|---------------------------|-------------|
| Espresso | 2.25 | Flatwhite | 3.25 |
| Americano | 2.50 | Moka | 3.25 |
| Macchiato | 2.40 | Chocolate caliente | 3.00 |
| Cortado | 2.40 | V60 | 3.00 |
| Cappuccino | 2.90 | Bombón | 3.00 |
| Cappuccino vainilla | 3.25 | Macchiato Nutella | 3.85 |
| Latte | 3.25 | | |
| Latte vainilla | 3.60 | | |

C A F É F R Í O

| | | | |
|----------------------------|-------------|-----------------------|-------------|
| Frappuccino | 3.75 | Moka frío | 4.00 |
| Caramel frap | 4.50 | Chocolate frío | 3.50 |
| Latte frío | 3.50 | Vietnamita | 4.50 |
| Latte frío vainilla | 4.00 | Filtrado frío | 3.50 |
| Affogato | 3.50 | | |
| Vainilla / chocolate | | | |

M I L K S H A K E S

| | | | |
|-----------------------------|-------------|---|-------------|
| Vainilla / Chocolate | 4.75 | Coffee shake | 5.50 |
| | | Helado de vainilla o chocolate + espresso | |

J U G O S / O T R O S

| | | | |
|-------------------------------|-------------|---|-------------|
| Verde | 3.50 | Limonada imperial | 3.75 |
| Naranja, piña, espinaca, chía | | Sabores: Albahaca / frutilla / jengibre / hierba buena / solo limón | |
| Morado | 3.50 | | |
| Mora, naranja, banano | | | |
| Tropical | 3.50 | Agua sin gas | 1.35 |
| Papaya, piña, banano | | | |
| Papaya | 3.80 | Guitig | 1.50 |
| Jugo naranja Peq | 2.00 | Batido de nueces | 3.95 |
| Jugo naranja Gr | 3.50 | Leche de almendras, banano, nueces y canela | |

A L C O H O L : D

| | |
|---|--------------|
| Bajamar | 3.50 |
| Lager / APA / IPA / Stout/ Scotch | |
| Alta vista vive classic malbec (tinto) | 5.50 |
| Fabiano pinot grigio (blanco) | 5.50 |
| Botella de vino blanco o tinto | 18.00 |
| Copa de sangría | 6.00 |

S A N D U C H E S / O T R O S

| | | | |
|--|-------------|--|-------------|
| Caprese | 7.00 | Pollo mechado | 7.50 |
| Queso fresco, pasta de tomates deshidratados, tomate y albahaca fresca | | Pollo mechado en salsa casera de tomates, tocino, aguacate, lechuga y mayonesa, servido en nuestro pan brioche | |
| Grilled cheese | 7.00 | Club | 8.75 |
| Dos tipos de quesos fundidos a la plancha jamón + 0.85 tomate + 0.25 | | Tocino, aguacate, jamón virginia, espinaca, tomate, queso fundido, pickles, mayonesa | |
| Grilled cheese dulce | 7.50 | Quiche de acelga | 3.75 |
| Grilled cheese en pan dulce y un side de mermelada | | | |
| P & P | 8.95 | Waffles | 7.50 |
| Doble hamburguesa de cerdo sazónada con especias, pickles, queso emmental, huevo frito, mostaza dijon, en pan brioche | | Servidos con crema batida, uvillas, fresas y arándanos, bañados en salsa de frutos rojos | |
| Gallo pinto | 7.95 | Tostadas francesas | 7.00 |
| Plato tradicional de Centroamérica, consiste en una combinación de arroz y frijoles, estilo costarricense con Salsa Lizano, huevos fritos, aguacate, salchichas de cerdo y pico de gallo | | 2 tostadas francesas hechas en nuestro pan de molde artesanal | |
| | | H & C Muffin | 3.75 |
| | | Muffin con queso manchego, mozzarella y jamón virginia | |

T O R T I L L A S D E V E R D E

| | | | |
|--|-------------|--|-------------|
| Tortilla de verde | 3.00 | Pepa | 4.50 |
| Tortilla de verde y huevos al gusto | 5.00 | Tortilla de verde, un huevo frito y side de salprietá | |
| Tortilla extra queso | 4.00 | Mechada | 5.50 |
| Tortilla de verde, queso derretido | | Tortilla de verde y salón mechado | |
| | | Comuna | 7.50 |
| | | Tortilla de verde, un huevo frito, salón mechado, aguacate y salprietá | |

F R U T A S

| | | | |
|--|-------------|--|-------------|
| Bowl #1 | 5.95 | Açaí bowl | 6.95 |
| Frutilla, uva, piña, banano, arándanos deshidratados, granola, miel de abeja. Escoge un sabor de yogurt: natural, rosas o mango. | | Açaí, granola, frutilla, uva, banano, topping de mantequilla de maní o miel. | |

D E S A Y U N O S C O M P L E T O S

| | |
|--|---------------------------------|
| 5 9 3 | 8.00 |
| Huevos al gusto con o sin vegetales (cebolla, espinaca y tomate) tortilla de verde, café (americano / cappuccino) o chocolate, jugo de temporada | |
| | Pide los huevos con jamón +0.85 |
| Pídelo sin jugo | 7.25 |
| Tostadas francesas | 9.00 |
| 2 tostadas francesas hechas en nuestro pan de molde artesanal, café (americano / cappuccino) o chocolate, jugo de temporada | |
| Pídelo sin jugo | 8.25 |

E N S A L A D A S (a partir de las 12md)

| | | | |
|--|-------------|---|--------------|
| Quinua | 8.50 | Camarón | 10.00 |
| Mix de hojas verdes, quinua y lentejas al dente combinadas. Pimientos, berenjenas y zuquini asados, tomates, queso feta y nueces. Aderezo de albahaca. | | Mix de hojas verdes, zanahoria, col morada, pimiento rojo, brotes, hojas de cilantro y yerbabuena, camarones a la plancha sazonados con jengibre, ajo y soya. Aderezo agridulce de mantequilla de maní. | |
| Hummus | 9.00 | | |
| Mix de hojas verdes, hummus de garbanzo y remolacha. Tomates cherry, espárragos al grill y pollo dorado sazonado con cúrcuma y ajo. | | | |

S I D E S / P O R C I O N E S

| | |
|---------------------------------|-------------|
| Huevos (x2) | 2.00 |
| Salchichas de cerdo (x3) | 2.95 |
| Pan tostado | 1.25 |
| Tocino | 1.50 |
| Queso | 0.80 |
| Salprietá | 0.50 |
| Jamón | 0.85 |
| Aguacate | 1.00 |
| Nutella | 1.00 |
| Miel de abeja | 1.00 |
| Crema batida | 0.75 |

P O S T R E S

| | |
|--------------------------------------|-------------|
| Torta de zanahoria | 2.50 |
| Cake limón + jengibre | 2.50 |
| Cake de naranja | 2.50 |
| Cheese cake | 3.70 |
| Toppings: Frutilla, maracuyá, mora | |
| Muffin | 2.50 |
| Banano + chocolate 55% | |
| Brownie | 2.50 |
| Con chocolate al 70% | |
| Brownie con helado | 3.75 |
| Galleta chocochip | 1.00 |
| Mix chocolate al 55% y 70% | |
| 3 chocochips | 2.75 |
| Rollo de canela | 3.00 |
| Con nueces y frosting de queso crema | |
| Tiramisú | 3.70 |
| Tres leches | 3.50 |

TÉ CALIENTE

| | |
|---|------|
| Negro | 3.50 |
| Verde | 3.50 |
| Frutos rojos <small>Frambuesa, manzana, arándanos, hibisco, rosa mosqueta</small> | 3.50 |
| Matcha latte | 4.00 |

TÉ FRÍO

| | |
|---|------|
| Frutos rojos <small>Frambuesa, manzana, arándanos, hibisco, rosa mosqueta</small> | 4.00 |
| Matcha latte frío | 4.75 |

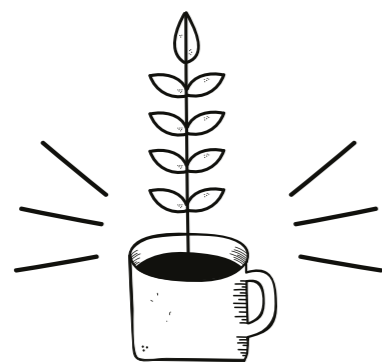

HORARIO

LUNES A DOMINGO

08:00 A 21:00

tostadores
de café /
panadería
artesanal