

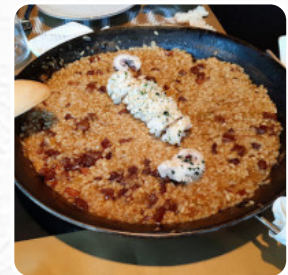

## ***Carta de menús Ni Neu***

<https://carta.menu>

Zurriola Hiribidea, 1, 20002 Donostia San Sebastián, Spain, Donostia/San Sebastián  
+34943003162 - <http://www.restaurantenineu.com/>



En esta página web encontrarás el [menú completo Ni Neu](#) de Donostia/San Sebastián. Actualmente hay 22 platos y bebidas disponibles. Un restaurante ubicado en San Sebastián, con críticas mixtas por parte de los comensales. Algunos elogiaron la comida del lugar, destacando especialidades como el Jamón Taco y las anchoas selladas. Otros, sin embargo, se quejaron de la mala calidad de los platos, como en el caso de un comensal que describió su plato de cordero como rancio. La lentitud en el servicio también fue una queja recurrente, aunque hubo quienes destacaron la amabilidad y profesionalismo del personal. El ambiente del restaurante, cercano a la playa, recibió elogios generalizados. En resumen, aunque hubo críticas negativas, también hubo opiniones positivas, lo que sugiere que la experiencia en este restaurante puede variar dependiendo de distintos factores.

# ***Carta de menús Ni Neu***



## ***Pizza***

BOQUERONES

## ***Guarniciones***

ARROZ

## ***Entrantes Y Ensaladas***

PAPAS FRITAS

## ***Heissgetränke***

CAFÉ CON LECHE

## ***Cerveza***

CERVEZA

## ***Platos Mexicanos***

TACOS

## ***Papas Fritas***

PAPAS FRITAS

## ***Este Tipo De Platos Se Sirven***

PAN

## ***Platos Principales***

CALAMAR

BOQUERONES

## ***Postres***

CREPES

CREPE

## ***Bebidas Calientes***

CAFÉ CON LECHE

CAFÉ

## ***Bebidas***

COPA DE VINO

CERVEZA

BEBIDAS

## ***Ingredientes Utilizados***

MAÍZ

ATÚN

JAMÓN

QUESO

LECHE

# Carta de menús *Ni Neu*



## *Ni Neu*

Zurriola Hiribidea, 1, 20002  
Donostia San Sebastián, Spain,  
Donostia/San Sebastián

### **Horario de apertura:**

Lunes 10:00 - 20:00  
Martes 10:00 - 20:00  
Miércoles 10:00 - 20:00  
Jueves 10:00 - 23:00  
Viernes 10:00 - 23:00  
Sábado 10:00 - 23:00  
Domingo 10:00 - 20:00

Hecho con [carta.menu](https://carta.menu)

