

## ***Carta de menús Convento San Roque***

<https://carta.menu>

C/ Campo De Las Monjas, 2, Balmaseda 48800, Spain

**+33186995715**

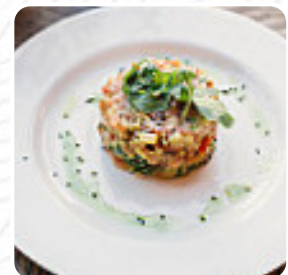

Aquí encontrarás el [menú de Convento San Roque](#) en [Balmaseda](#). Actualmente hay 18 comidas y bebidas en la lista. **Ofertas estacionales o semanales** puedes consultarlas por teléfono.

# ***Carta de menús Convento San Roque***

## ***Pescado***

LUBINA SALVAJE

## ***Para Los Amantes Del Mar***

ABANICO DE GAMBAS DE HUELVA DE GRAN CALIBRE

BAKALAO CLUB RANERO CON PIL-PIL DE AZAFRÁN

## ***Postres***

SORBETE DE LIMÓN A LA ALBAHACA CON TXACOLÍ DE BALMASEDA

CANUTILLOS CON CREMA DE CHOCOLATE BLANCO Y QUESO CON HELADO DE NATA FRESCA

PANTXINETA CALIENTE CON HELADO DE CANELA Y CREMA DE CAFÉ

## ***Entrantes***

TERRINA DE MI-CUIT DE LAS LANDAS CAMELIZADO

ENSALADA TEMPLADO DE BAKALAO AL PILPIL

CARPACCIO DE ATÚN ROJO DEL CANTÁBRICO AL AROMA DE LIMÓN Y MENTA

## ***Plato Principal***

CORDERO ASADO DE LERMA AL ESTILO CASTELLANO (UN CUARTO)

CHIPIRONES A LA PLANCHA CON CEBOLLA CAMELIZADA AL RON DOMINICANO

CHULETÓN DE GANADO MAYOR DE KARRANTZA A LA BRASA (PRECIO POR KG)

## ***Para Los Carnívoros***

CUARTO DE CORDERO LECHAL DE LERMA ASADO AL HORNO

SOLOMILLO DE TERNERA CON PANACHÉ DE HONGOS

COSTILLA ASADA A BAJA TEMPERATURA CON MIEL Y MOSTAZA

## ***De Nuestro Huerto***

TABULÉ DE QUINOA ECOLÓGICA, AGUACATE Y ALIÑO DE SIROPE DE AGAVE

MILHOJAS DE BERENJENA Y PISTO CON BAKALAO AL PIL-PIL

SALMOREJO CON PICATOSTES Y CRUJIENTE DE JAMÓN

# ***Carta de menús Convento San Roque***

## ***Convento San Roque***

C/ Campo De Las Monjas, 2,  
Balmaseda 48800, Spain

### **Horario de apertura:**

Lunes 08:00-12:00  
Martes 08:00-12:00  
Miércoles 08:00-12:00  
Jueves 08:00-12:00  
Viernes 08:00-12:00  
Sábado 08:00-12:00  
Domingo 08:00-12:00

Hecho con [carta.menu](https://carta.menu)

