



Carta de menús Bar Restaurante Capricho

<https://carta.menu>

Avenida De Jerez 26, El Cuervo de Sevilla, Spain

+34669805804,+34616131127 - <https://es->

[es.facebook.com/pages/category/Restaurant/Bar-Restaurante-Capricho-927724517420793/](https://es-facebook.com/pages/category/Restaurant/Bar-Restaurante-Capricho-927724517420793/)

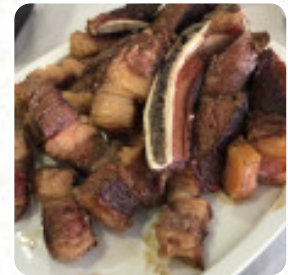
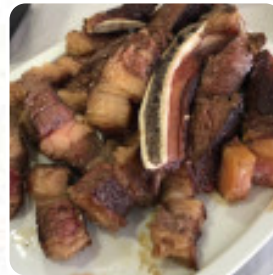
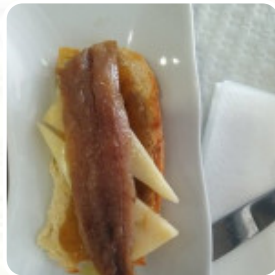

Aquí encontrarás el menú de Bar Restaurante Capricho en [El Cuervo de Sevilla](#). Actualmente hay 16 comidas y bebidas en la carta. ofertas cambiantes puedes consultarlas por teléfono. Qué le gusta a [User](#) de Bar Restaurante Capricho:

un lugar espectacular para comer en el cuervo, en sevilla. amable, educado y muy rápido servicio. el restaurante no es muy grande, así que recomiendo reservar antes. la comida es muy deliciosa, todo lo que hemos probado fue muy bueno, bien servido y con mucha gota. Ves que están tratando de complacer. pan de bao con cerdo descalzo, simplemente espectacular. Y el timón de vaca, muy bueno. [leer más](#). El restaurante es accesible y, por lo tanto, también puede ser utilizado con una silla de ruedas o discapacidades fisiológicas, dependiendo del estado del tiempo también puedes sentarte afuera y comer. Una visita a Bar Restaurante Capricho es especialmente valiosa debido a la extensa diversidad de especialidades de café y té, la **carne** se prepara aquí a la llama abierta a la parrilla. También hay **platos mediterráneos fáciles de digerir** para elegir, a los invitados les encantan las menús españolas con sus sabrosas dulces y picantes salsas y especias.

Carta de menús Bar Restaurante Capricho



Chicken

ARROZ CON POLLO

Café

CAFÉ

Ensaladas

ENSALADA DE MARISCOS

MISTA

Este tipo de platos se sirven

BACALAO

PEZ

ENSALADA

PAN

Ingredientes utilizados



AGUACATE

TOCINO

MARISCOS

VIAJAR

POLLO

CARNE

PAPAS

VERDURAS

CARNE DE CERDO

Carta de menús Bar Restaurante Capricho



Bar Restaurante Capricho

Avenida De Jerez 26, El Cuervo
de Sevilla, Spain

Horario de apertura:

 gallery image