

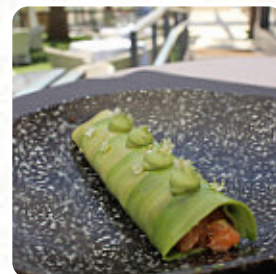

Carta de menús Kaleido Malaga Port

<https://carta.menu>

Muelle2, Puerto DePalmeral De Las Sorpresas, Málaga, Spain
+34687751986,+34606652334,+34952213714 - <https://kaleido.es>



Un **completo [menú de Kaleido Malaga Port](#)** de Málaga con todos los 16 comidas y bebidas lo encontrarás aquí en el menú. *Para ofertas estacionales o semanales* por favor contacta por teléfono o a través de los datos de contacto en el sitio web con el dueño. Qué le gusta a [User](#) de Kaleido Malaga Port: Hemos celebrado un cumpleaños sorpresa para un amigo y todo genial. el menú elegido, el servicio amigoso y el espacio perfecto. Durante la organización fueron flexibles y comprendieron nuestras necesidades. cumple todas las condiciones necesarias para celebrar un evento con total seguridad y éxito para estos momentos pandémicos. Ciertamente lo repetiremos y lo recomendaremos. ¡Muchas gracias por todo, Kaleido! [leer más](#). El restaurante ofrece WiFi sin cargo para sus clientes, dependiendo del estado del tiempo también puedes sentarte afuera y comer y beber. Los locales en el lugar son accesibles y por lo tanto no representan ningún problema para los invitados que usan sillas de ruedas o tienen discapacidades fisiológicas. Para aquellos que quieran después de **finalizar el día laboral un cóctel** y pasar tiempo con amigos, Kaleido Malaga Port de Málaga es un buen bar, del mismo modo, los clientes del establecimiento prefieren la extensa selección de variadas especialidades de café y té, que el restaurante proporciona. Además, el local ofrece un sólido surtido de aromáticas tapas, que ciertamente dejarán una impresión duradera, y puedes esperar la fina tradicional cocina de mariscos.

Carta de menús Kaleido Malaga Port



Platos principales

ENSALADA

Bebidas

COPA DE VINO

Este tipo de platos se sirven

PEZ

Restaurant Category

CÓCTEL

POSTRE

Ingredientes utilizados

VIEIRAS

LANGOSTINO

Desserts

POSTRE 1

POSTRE 2

POSTRE 3

MICHELIN Special

PLATO PRINCIPAL 1

PLATO PRINCIPAL 2

PLATO PRINCIPAL 3

Gebratene Nudeln mit gebackener Hühnerbrust

INICIADOR 1

INICIADOR 2

INICIADOR 3

Carta de menús Kaleido Malaga Port



Kaleido Malaga Port

Muelle2, Puerto DePalmeral De
Las Sorpresas, Málaga, Spain

Horario de apertura:

Lunes 11:00-20:00
Martes 11:00-20:00
Miércoles 11:00-20:00
Jueves 11:00-22:00
Viernes 11:00-23:45
Sábado 11:00-20:00

Hecho con carta.menu

