Carta de menús Cafeteria Bodega Diamo

https://carta.menu
Avenida Ral 45, Castejon de Sos, Spain
(+34)974553016 - http://www.restaurantediamo.com/

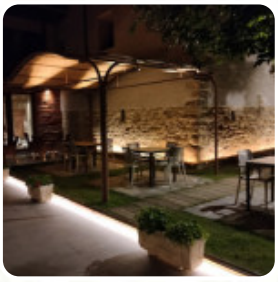
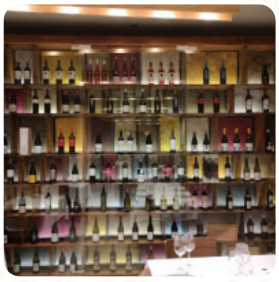

Aquí encontrarás el **menú de** **Cafeteria Bodega Diamo** en Castejon de Sos. Actualmente hay 16 menús y bebidas en la lista. **Ofertas estacionales o semanales** puedes consultarlas por teléfono. Qué le gusta a User de Cafeteria Bodega Diamo:
Es un lugar muy recomendable para comer o cenar, la calidad de los productos es excelente y el servicio inmejorable, muy atentos a los detalles y al correcto servicio en mesa. leer más. Si el clima es agradable, también puedes tomar algo al aire libre, y hay sin costo Wlan. Los locales en el lugar son accesibles y por lo tanto no representan ningún problema para los visitantes que usan sillas de ruedas o tienen limitaciones fisiológicas. La amplia variedad de especialidades de café y té hace que una visita a Cafeteria Bodega Diamo sea aún más valiosa, buenos platos digestibles *mediterráneos menús* también están disponibles para elegir. Si quieres venir a desayunar, hay un delicioso brunch listo para ti, En el bar puedes relajarte con una recién tirada u otras bebidas alcohólicas y no alcohólicas.

Carta de menús Cafeteria Bodega Diamo

Aperitivos

BISTEC TÁRTARO

Starters & Salads

RISOTTO

Cereals

A PARTIR DE

Café

CAFÉ

Condiments and Sauces

CHAMPIÑÓN

Seasonal Testing

FOIE GRAS

Restaurant Category

VEGETARIANO

POSTRE

Este tipo de platos se sirven

POSTRES

CORDERO

BIFE

Ingredientes utilizados

PATO

CARNE

VIEIRAS

HUEVOS

EMBUTIDO

Carta de menús Cafeteria Bodega Diamo

Cafeteria Bodega Diamo

Avenida Ral 45, Castejon de Sos, Spain

Horario de apertura:
Domingo 10:30-23:45
Martes 10:30-23:45
Miércoles 10:30-23:45
Jueves 10:30-23:45
Viernes 10:30-23:45
Sábado 10:30-23:45

gallery image

Hecho con carta.menu