



## ***Carta de menús Font De Sal, Ca L'antonia***

<https://carta.menu>

Joan Maragall, 28, Sant Feliu de Llobregat, Spain

+34936854746,+34679983333 - <http://www.fontdesalrestaurant.com/>

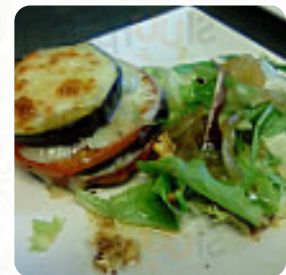

En esta sitio web encontrarás el [menú completo](#) Font De Sal, Ca L'antonia de Sant Feliu de Llobregat. Actualmente hay 5 comidas y bebidas disponibles. Para ofertas cambiantes por favor contacta directamente con el dueño del restaurante. También puedes contactarlo a través de su sitio web. Qué le gusta a [User](#) de Font De Sal, Ca L'antonia:

Avui he fet menú de dimecres. Menú sencill però de bona qualitat. El lloc molt acollidor, amb terrassa interior, ample i silenciosa. L.interior de l'establiment, com he indicat, acollidor i amb les taules espaiades. Molt atents i agradables. Hem canviat el plat i no han posat cap problema i això que ja el portaven). Sense pensar ho, si torno per aquí, ja sé on vindre a dinar. [Leer más](#). Como visitante puedes usar el WiFi del restaurante de manera gratuita, y en los espacios accesibles también llegan clientes con silla de ruedas o con discapacidades físicas. Si el clima lo permite, también puedes comer en el área exterior. Lo que no le gusta a [Juan pedro Pérez](#) de Font De Sal, Ca L'antonia:

Restaurante con un patio/terrace interior, El servicio correcto, amable. El menú del día no me ha gustado demasiado, los platos en general bastante simples, en los segundos tanto el pollo como el pescado muy secos, el pescado era uno parecido al atún en la textura y tan hecho costaba mucho tragárselo de lo seco que estaba, aunque bien de sabor. El postre que era tarta de crema catalana, al preguntar si era casera nos... [Leer más](#). Font De Sal, Ca L'antonia de Sant Feliu de Llobregat es apreciado por sus **deliciosas hamburguesas**, a las que se sirven sabrosas papas fritas, ensaladas y otros acompañamientos, hay algo para cada sabor y es imposible hacer algo mal con las bocaditas Tapas. Puedes aún relajarte en el bar y disfrutar de una bebida alcohólica o sin alcohol después de comer (o mientras lo haces), los visitantes del establecimiento también valoran la extensa diversidad de variadas *especialidades de café y té*, que el local tiene para ofrecer.

# *Carta de menús Font De Sal, Ca L'antonia*



## *Aperitivos*

YOGUR

## *Sandwiches & Hot Paninis*

HAMBURGUESA

## *Spaghetti*

CREMA

## *Sobremesa - Dessert*

CREMA CATALANA

## *Restaurant Category*

POSTRE

## *Este tipo de platos se sirven*

PASTA

## *MICHELIN Special*

PLATO PRINCIPAL 1

PLATO PRINCIPAL 2

## *Gebratene Nudeln mit gebackener Hühnerbrust*

INICIADOR 1

INICIADOR 2

INICIADOR 3

## *Ingredientes utilizados*

POLLO

QUESO

PAPAS

PAPAS

CARNE

# ***Carta de menús Font De Sal, Ca L'antonia***



## ***Font De Sal, Ca L'antonia***

Joan Maragall, 28, Sant Feliu de Llobregat, Spain

### **Horario de apertura:**

Lunes 08:30-16:30  
Martes 08:30-16:30  
Miércoles 08:30-16:30  
Jueves 08:30-16:30  
Viernes 08:30-16:30  
Sábado 12:00-16:30

Hecho con [carta.menu](https://carta.menu)

 gallery image

