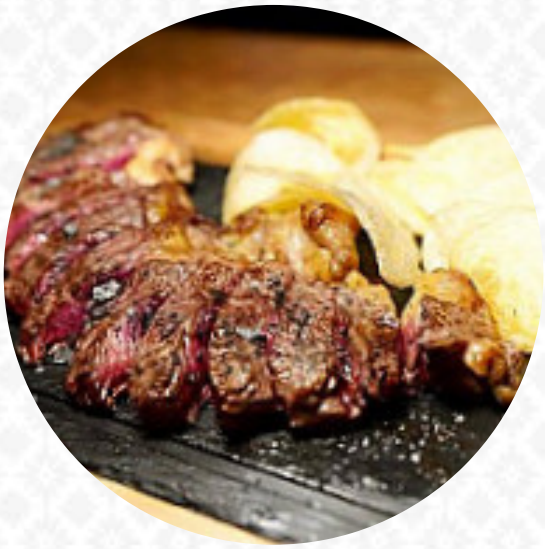

Carta de menús Lua By O Pulpeiro

https://carta.menu
Plaza Ayuntamiento 2, Ponferrada, Spain
(+34)987352260 - https://grupolerele.es/lua-ponferrada/

Un extenso menú de Lua By O Pulpeiro de Ponferrada con todos los **52** platos y bebidas lo encontrarás aquí en la carta. Para **ofertas estacionales o semanales** por favor contacta por teléfono o a través de los datos de contacto en el sitio web con el dueño. Qué le gusta a User de Lua By O Pulpeiro:
Muy buena ubicación y trato del personal. Sitio limpio y acogedor. Muy bien llevado por el equipo que lo trabaja. Nos recomendaron muy bien y todo estaba riquísimo. Burguer de Angus para las crías. Navajas a la plancha, Berberechos, Plpo a la gallega con pan y de postre un mouse de chocolate blanco y mango regado de una botella de Casar de Burbia riquísimo por cierto..... euros... leer más. Lo que no le gusta a Rodrigo Quiroz de Lua By O Pulpeiro:
Hay algún plato que está bien hecho pero a razón de precio-calidad no está bien, es bastante pretencioso, visualmente está bien pero de sabor es algo insípido y la cantidad por plato es bastante precaria. Existen varias razones por las que para mí no me funciona: una es la salsa kimchi que para nada es lo que es, las guarniciones son muy escasas y los aderezos en algunos platos son insípidos. Destaco el punto de coci... leer más. El local también ofrece la posibilidad de sentarse al aire libre y ser atendido si el clima es bueno. Lua By O Pulpeiro de Ponferrada es un relajado café, donde puedes disfrutar de un cálido café o un dulce chocolate acompañado de un pequeño snack o pastel a saborear, deléitate en la sorprendente vista de las deliciosas decoraciones de menús y disfruta también una bonita vista de algunos de los cercanos *destacados*. No debemos pasar por alto la amplia gama de especialidades de café y té en este restaurante, También puedes relajarte en el bar con una recién tirada u otras bebidas alcohólicas y no alcohólicas.

Carta de menús Lua By O Pulpeiro

Ensaladas

ENSALADA

Bebidas no alcohólicas

AGUA

Bebidas alcohólicas

CERVEZA

Süße desserts

DUENDE

Pizza

NIEBLA

Spaghetti

CREMA

Salsas

SALSA

Kleinigkeiten

CUERNO

Beilagen und extras

SALSA DE SOJA

Menús de sushi

INICIO

French fries

PAPAS FRITAS

Beilagen & extras

PATATAS FRITAS

Pickles

KIMCHI

Modifiers

AGUA,

Hand-crafted margaritas

SANDÍA

Sushi or sashimi

PULPO

Café

CAFÉ

Plates brunch

GOFRE

Restaurant category

POSTRE

Snacks

CROQUETAS

PAPAS FRITAS

Marisco

LANGOSTINOS

CAMARÓN

Carta de menús Lua By O Pulpeiro

Sweets

PASTEL DE CHOCOLATE

TARTA DE QUESO

Postres

TARTA DE QUESO

CREPES

Refrescos

ZUMO DE NARANJA

JUGO

Este tipo de platos se sirven

TOSTADAS

BACALAO

ENSALADA

SOPA

POSTRES

PEZ

PAN

Los platos se preparan con estos ingredientes

MARISCOS

AJO

QUESO AZUL

VIEIRAS

PAPAS

PIMENTON

NUTELLA

BANANA

BRÓCOLI

PAPAS

ATÚN

CARNE

QUESO

MANGO

CHOCOLATE

Carta de menús Lua By O Pulpeiro

Lua By O Pulpeiro

Plaza Ayuntamiento 2,
Ponferrada, Spain

Horario de apertura:
Martes 10:00-16:00
Miércoles 10:00-16:00
Jueves 10:00-16:00
Viernes 10:00-16:00
Sábado 10:00-16:00
Domingo 10:00-16:00

Hecho con carta.menu