



## ***Carta de menús Cervecería Marisquería Er Chiclanero***

<https://carta.menu>

JUNTO AL DOMINÓ PIZZA Y LA ADMINISTRACIÓN DE LOTERIA, C. Pablo Rada, N 9, Huelva, Spain

(+34)613949525 - <https://www.facebook.com/Bar-Taberna-Er-Chiclanero-364069873608249>

Aquí encontrarás el menú de Cervecería Marisquería Er Chiclanero en Huelva. Actualmente hay 37 menús y bebidas en la carta. ofertas cambiantes puedes consultarlas por teléfono. Qué le gusta a [Jesus Rosa](#) de Cervecería Marisquería Er Chiclanero:

Estuve ayer con mi compañero y fue genial. El género muy fresco, buen tratamiento y bondad. Repitamos la ensalada de pulpo, es espectacular. Volveremos Precio por persona: €20–30 Alimentación: 5 Servicio: 5 Atmósfera: 5 Platos recomendados: Ensaladilla de Pulpo Especialidad, Gambas de Huelva [leer más](#). El restaurante también ofrece la posibilidad de sentarse al aire libre y comer y beber si el clima es bonito, y en los locales accesibles también llegan clientes con silla de ruedas o con discapacidades fisiológicas. Wlan está disponible gratis. El Cervecería Marisquería Er Chiclanero originario de Huelva sirve varios *exquisitos platos de [mariscos](#) comidas*, en el bar, puedes relajarte con una **recién tirada** u otras bebidas alcohólicas y no alcohólicas. En caso de que quieras tener breakfast, se te ofrece un **variado brunch**, del mismo modo, los invitados del local prefieren la extensa selección de diferentes especialidades de café y té, que el restaurante proporciona.

# Carta de menús *Cervecería Marisquería Er C*



## *Aperitivos*

EMPANADAS

## *Sopas*

MENUDO

## *Mains*

SOLOMILLO

## *Snacks*

CROQUETAS

## *Marisco*

LANGOSTINOS

## *Salsas*

SALSA

## *Menú*

TAPAI

## *Postres*

CREPES

## *Tapas calientes - warme tapas*

CHORIZO

## *Especialidades a la parrilla*

RAZNJICI

## *Main course*

SALONA

## *Vegetarian - vegetarisch*

TORTILLAS DE PATATA

## *French fries*

PAPAS FRITAS

## *Omelette*

TORTILLA

## *Spanische gerichte*

TORTILLA ESPAÑOLA

## *Snacks & fingerfood*

TOSTONES

## *Pasta zutaten*

ALBÓNDIGAS

## *Adiciones*

CEBOLLA CARMELIZADA

## *Sushi or sashimi*

PULPO

## *Café*

CAFÉ

## *Hash browns and sides*

HUEVOS REVUELTOS

# *Carta de menús Cervecería Marisquería Er C*



## *Bebidas alcohólicas*

CERVEZA

SANGRÍA

## *Los platos se preparan con estos ingredientes*

LANGOSTINO

CARNE DE RES

JAMÓN

CERDO

CARNE

MARISCOS

## *Este tipo de platos se sirven*

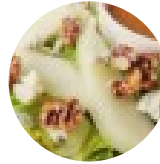

ENSALADA

PIZZA

OSTRAS

SOPA

TOSTADAS

BACALAO

MEJILLONES

PEZ

# *Carta de menús Cervecería Marisquería Er C*



## *Cervecería Marisquería Er Chiclanero*

JUNTO AL DOMINÓ PIZZA Y LA  
ADMINISTRACIÓN DE  
LOTERIA, C. Pablo Rada, N 9,  
Huelva, Spain

Hecho con [carta.menu](https://carta.menu)

### **Horario de apertura:**

Lunes 12:30-16:00  
Miércoles 12:30-16:00  
Jueves 12:30-16:00  
Viernes 12:30-16:00  
Sábado 12:30-16:00  
Domingo 12:30-16:00