Enlace de código QR al menú de El Burladero

Carta de menús El Burladero

https://carta.menu
Canalejas 1, 41001 Sevilla, Spain
(+34)954507862,(+34)954505599 - http://es.melia.com

Aquí encontrarás el **menú de** **El Burladero** en Sevilla. Actualmente hay 16 comidas y bebidas en el menú. ofertas cambiantes puedes consultarlas por teléfono. Qué le gusta a Luna Ros de El Burladero: Excelente restaurante con terraza, interior y elegante comedor. tres opciones para probar su maravillosa tarjeta en un ambiente de calidad y por muy poco más que otros lugares simples. sin duda es una opción para tener muy en cuenta su calidad de elegancia y buen precio de valor. leer más. Los espacios en el restaurante son accesibles y también pueden ser utilizados con una silla de ruedas o discapacidades fisiológicas, y hay sin costo Wlan. Si el tiempo lo permite, también puedes tomar algo en el área exterior. El Burladero de Sevilla es un **cómodo café**, donde puedes disfrutar de un cálido café o un dulce chocolate acompañado de un pequeño snack o pastel a saborear, con sus sabrosas sabrosas salsas y especias, las platos españolas son las favoritas de los invitados. También están disponibles sabrosas menús, que son típicos de Europa, además, hay ligeros platos *mediterráneos platos* para elegir.

Carta de menús El Burladero

Bebidas alcohólicas

CERVEZA

Snacks

CROQUETAS

Marisco

CALAMAR

Nigiri sushi

TORO

Refrescos

REAJUSTE SALARIAL

Tapas

ALITAS DE POLLO

Platos mexicanos

TACOS

Bebidas

CERVEZA,

Italian specialties

RISOTTO

Sushi or sashimi

PULPO

Pizza 12"

EUROPEO

Seafood*

GAMBAS

Restaurant category

MEDITERRANEA

Este tipo de platos se sirven

BACALAO

Los platos se preparan con estos ingredientes

ATÚN

TERNERA

Carta de menús El Burladero

El Burladero

Canalejas 1, 41001 Sevilla, Spain

Horario de apertura:
Lunes 12:00-16:00 20:00-00:00
Martes 12:00-16:00 20:00-00:00
Miércoles 12:00-16:00 20:00-00:00
Jueves 12:00-16:00 20:00-00:00
Viernes 12:00-16:00 20:00-00:00
Sábado 12:00-16:00 20:00-00:00
Domingo 12:00-16:00 20:00-00:00

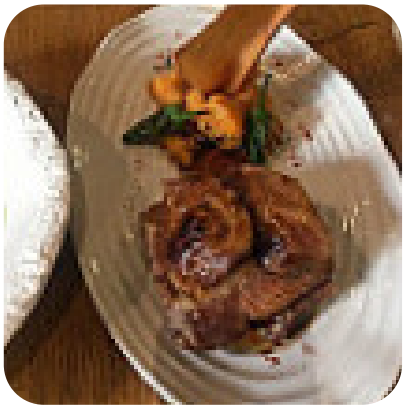

Hecho con carta.menu