Enlace de código QR al menú de New York Burger

Carta de menús New York Burger

https://carta.menu
Calle de Recoletos, 4, Madrid, 28004, Spain
(+34)914318417 - https://newyorkburger.es

gallery-image

gallery-image

Un **extenso menú de New York Burger** de Madrid con todos los 29 menús y bebidas lo encontrarás aquí en la carta. Para *ofertas cambiantes* por favor contacta por teléfono o a través de los datos de contacto en el sitio web con el dueño. Qué le gusta a User de New York Burger:
Deliciosa la hamburguesa de trufa, Dios! Si no eres de ponerte hasta arriba de comida, con una pequeña y guarnición de patatas, te quedas pleno. Además super majete Marco, el camarero que nos ha atendido. Recomendado para de verdad disfrutar de una burger deliciosa leer más. Lo que no le gusta a User de New York Burger:
El sitio es bonito y acogedor. Las hamburguesas están muy buenas. El servicio también es bueno pero no puedo poner más estrellas, porque se ve afectado por algunos empleados sin ganas ni motivación. Un punto a vigilar porque puede motivar fácilmente la decisión de no repetir. Recomendable. El encargado debería estar muy atento a su equipo. leer más. New York Burger de Madrid es un relajado café, donde puedes disfrutar de un **cálido café o un caliente chocolate** acompañado de un pequeño snack o pastel a probar, también aman los visitantes del local la amplia diversidad de especialidades de café y té más variadas que el restaurante tiene para ofrecer. Uno puede simplemente disfrutar de uno de los deliciosos Sandwiches, una pequeña ensalada o algún otro snack, si no tiene tanta ganas de comer, por supuesto deberías probar las exquisitas hamburguesas que vienen con guarniciones como patatas fritas, ensaladas o cuñas servidas.

Carta de menús New York Burger

Aperitivos

PEPINILLO

Burgers

HAMBURGUESA

Snacks

NACHOS

Toast

TOSTADA

Salsas

SALSA

Bebidas alcohólicas

AMERICANO

Platos mexicanos

TACOS

Postres

NEW YORK CHEESE CAKE LA CLÁSICA TARTA DE QUESO NEOYORKINA CON SALSA DE FRAMBUESA.

Side stars

HOT DOG

Café

CAFÉ

Drinks

BEBIDAS

Biscuits and cookies

GALLETA

Bulk meat by the pound

FALDA

Ensaladas

ENSALADA

ENSALADA DE POLLO

Entrantes y ensaladas

NEW YORK NACHOS TORTILLAS DE MAÍZ CON QUESO DERRETIDO, FRIJOL, PICO DE GALLO, CREMA AGRIA, GUACAMOLE Y JALAPEÑOS.

MAZORCA A LA BRASA ASADA A LA BRASA CON QUESO PARMESANO RALLADO, CILANTRO, LIMA Y POLVO DE CHILES.

TACOS DE PULLED PORK CARNE DE CERDO IBÉRICO MECHADA AHUMADA DURANTE 7H CON ALIÑO, QUESO MEXICANO DERRETIDO, CEBOLLA ROJA ENCURTIDA Y GUACAMOLE.

Carnes smoked style

COSTILLA DE VACA ANGUS BLACK INCREÍBLEMENTE TIERNA, SE DESHACE EN LA BOCA. AHUMADA DURANTE 8 HORAS Y GLASEADA SOBRE LA PARRILLA CON CUALQUIERA DE LAS SIGUIENTES SALSAS: BOURBON O BBQ.

Carta de menús New York Burger

COSTILLAS DE CERDO LA REINVENCIÓN DE LAS TRADICIONALES COSTILLAS DE CERDO POR SU TOQUE AHUMADO Y SU TERNURA. GLASEADAS CON LA SALSA QUE ELIJAS: BBQ, BOURBON O MIEL DE CAÑA AHUMADA.

BRISKET TIERNAS REBANADAS DE CARNE DE PECHO DE VACA AMERICANA ANGUS BLACK, AHUMADA DURANTE 12 HORAS, CONSIGUIENDO UNA TEXTURA MELOSA Y UN SABOR ÚNICO.

Este tipo de platos se sirven

HAMBURGUESA

ENSALADA

POSTRES

Hamburguesas gourmet y sandwiches especiales

SANDWICH VEGETAL EMPANADILLAS JAPONESAS VEGETARIANAS GLASEADAS, ENSALADA DE COL CHINA Y MANZANA, MAYONESA JAPONESA Y BBQ ASIÁTICA. PUEDES TOMARLO EN PAN DE MASA MADRE O DE CEREALES.

HAMBURGUESA CHRYSLER TOWER 250G QUESO AZUL, SALSA DE ARÁNDANOS, TOMATE Y CEBOLLA ROJA.

HAMBURGUESA QUEENS 250G QUESO CHEDDAR, BACON CRUJIENTE, TOQUE DE SALSA BBQ, LECHUGA, TOMATE Y CEBOLLA ROJA.

HAMBURGUESA MEAT PACKING 250G DOBLE CARNE DE 125G CADA UNA, DOBLE QUESO CHEDDAR, BACON CARAMELIZADO Y SALSA NYB.

Los platos se preparan con estos ingredientes

CERDO

POLLO

CARNE

PAPAS

Carta de menús New York Burger

New York Burger

Calle de Recoletos, 4, Madrid, 28004, Spain

Horario de apertura:
Lunes 13:00 -16:30
Martes 13:00 -16:30
Miércoles 13:00 -16:30
Jueves 13:00 -16:30
Viernes 13:00 -16:30
Sábado 13:00 -16:30
Domingo 13:00 -16:30

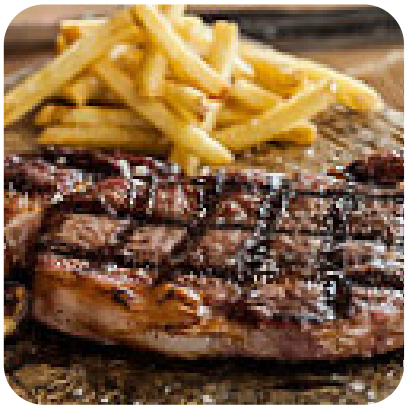

Hecho con carta.menu