

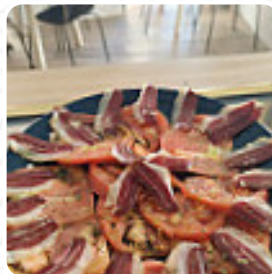

## ***Carta de menús Bonhomia***

<https://carta.menu>

Calle Mayor 14, Guadalajara I-19001, España, Spain  
(+34)697729518,(+34)640160801 - <https://www.instagram.com>



En esta página web encontrarás el menú completo Bonhomia de Guadalajara. Actualmente hay 14 menús y bebidas disponibles. Para ofertas estacionales o semanales por favor contacta directamente con el dueño del restaurante. También puedes contactarlo a través de su sitio web. Qué le gusta a [User](#) de Bonhomia: ideal para desayunos diferentes y adecuados y también hay para el precio de calidad menos adecuado. un poco alto, pero está bien supongo por la calidad de los productos [leer más](#). Para aquellos que quieran después de [finalizar el día laboral tomar algo](#) y pasar tiempo con amigos, Bonhomia de [Guadalajara](#) es un buen bar, los invitados del establecimiento también valoran la amplia diversidad de variadas *especialidades de café y té*, que el local tiene para ofrecer. Además, el local ofrece un variado surtido de **sabrosas tapas**, que ciertamente dejarán una impresión duradera, Además, los juegos más recientes o carreras pueden ser observados en la gran pantalla en este **bar deportivo**, lo cual también aman los clientes.

# ***Carta de menús Bonhomia***

## ***Ensaladas***

ENSALADA

## ***Bebidas alcohólicas***

CERVEZA

## ***Pizza***

NIEBLA

## ***Marisco***

CALAMAR

## ***Postres***

TARTA DE QUESO

## ***Tapas calientes - warme tapas***

QUESO DE CABRA

## ***Omelette***

TORTILLA

## ***Bebidas***

CERVEZA,

## ***Café***

CAFÉ

## ***Restaurant category***

BAR

## ***Los platos se preparan con estos ingredientes***

QUESO

POLLO

## ***Este tipo de platos se sirven***

TOSTADAS

POSTRES



# *Carta de menús Bonhomia*



## *Bonhomia*

Calle Mayor 14, Guadalajara I-  
19001, España, Spain

**Horario de apertura:**  
Martes 08:30 -16:30  
Miércoles 08:30 -16:30  
Jueves 08:30 -16:30  
Viernes 08:30 -22:30  
Sábado 12:00-23:00  
Lunes 08:30 -16:30

Hecho con [carta.menu](https://carta.menu)

