



Carta de menús La Ermita

<https://carta.menu>

Ermita, 33, Entrala, Spain

(+34)980576301,(+34)669841568 - <https://www.facebook.com/MerenderoLaErmita/>

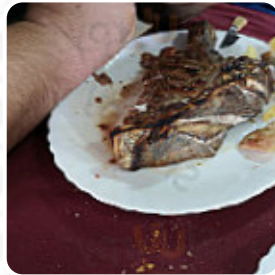

Aquí puedes encontrar el **menú de La Ermita**, situado en Entrala. Actualmente, hay 22 comida y bebidas en el menú. Puedes informarte sobre **ofertas cambiantes** por teléfono. En este Ubicación puedes disfrutar de **comida vegetariana sabroso**, para el desayuno, aquí se ofrece un **delicioso y rico brunch**. El **salado español comidas** de la cocina de la casa también son recomendables, además, los **azucarados** postres del establecimiento no sólo brillan a los ojos de nuestros pequeños comensales. No se debe olvidar que en este Ubicación hay una amplia Paleta de **especialidades de café y té**. Las instalaciones están hechas accesibles para sillas de ruedas. El restaurante le servirá con gusto un menú libre de gluten. Se puede pedir comida para llevar.

Carta de menús La Ermita



Ensaladas

ENSALADA

Süße desserts

TIRAMISU

Pizza

NIEBLA

Platos principales

BACALAO

Snacks

CROQUETAS

Salsas

SALSA

Carne

ASADOR

Tapas calientes - warme tapas

GAMBAS AL AJILLO

Carne de pollo

CACEROLA

Hot starters

LANGOSTINO

Sushi or sashimi

PULPO

Café

CAFÉ

*Seafood**

GAMBAS

Drinks

BEBIDAS

Restaurant category

POSTRE

Marisco

CAMARÓN

GAMBAS AL AJILLO

Este tipo de platos se sirven

ENSALADA

PAN

Los platos se preparan con estos ingredientes

ARROZ

TOMATE

CARNE

JAMÓN

Carta de menús La Ermita



La Ermita

Ermita, 33, Entrala, Spain

Horario de apertura:
Martes 11:00-22:00
Miércoles 11:00-22:00
Jueves 11:00-22:00
Viernes 11:00-22:00
Sábado 11:00-22:00
Domingo 11:00-22:00

Hecho con carta.menu

