

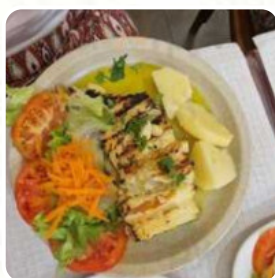

## Cardápio Adega Zé do Mó

<https://cardapio.menu>

Rua Sapateiros 199, Lisboa 1100-578 LISBOA, Portugal  
+351213465088 - <https://adegadamo1940.eatbu.com/>

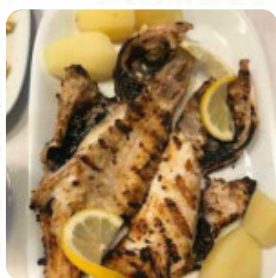

Um menu completo [disponível](#) do Adega Zé do Mó em Lisboa, com todos os 14 menus e bebidas que você encontra aqui no cardápio.

# Cardápio Adega Zé do Mó



## Bebidas

BEBIDAS

## Entradas & Saladas

BATATAS FRITAS

## Peixe

BADEJO

## Sobremesa

PUDIM DE CARAMELO

## Bebidas Quentes

CAFÉ

## Categoria De Restaurante

MEDITERRÂNEO

FRANCÊS

## Estes Tipos De Pratos São Servidos

BIFE DE ATUM

PEIXE

## Acompanhamentos

ARROZ

BATATAS FRITAS

PICLES

## Os Pratos São Preparados Com

FEIJÃO PRETO

FEIJÕES

BATATAS

QUEIJO

ALHO

# Adega Zé do Mó

Rua Sapateiros 199, Lisboa  
1100-578 LISBOA, Portugal

### Horário de abertura:

Segunda-feira 11:30-23:00  
Terça-feira 11:30-23:00  
Quarta-feira 11:30-23:00  
Quinta-feira 11:30-23:00  
Sexta-feira 11:30-23:00  
Sábado 11:30-23:00  
Domingo 11:30-23:00

Feito com [Cardapio](#)

