



Carta de menús El Castillo

<https://carta.menu>

Ctra. Guadix, 14 BAJO. 18512. La Calahorra, GRANADA, Alquife, Spain

+34958677171,+34958677192 - [http://www.hospederiadelenete.com?](http://www.hospederiadelenete.com?utm_campaign=paginasamarillas&utm_source=paginasamarillas&utm_medium=referral)

utm_campaign=paginasamarillas&utm_source=paginasamarillas&utm_medium=referral

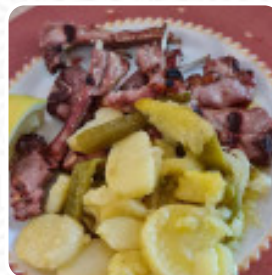
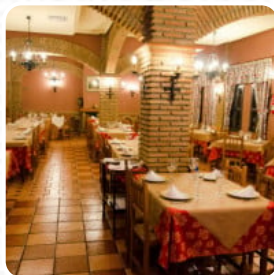
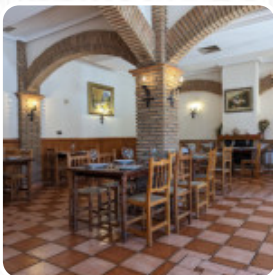

Aquí encontrarás el [menú de El Castillo](#) en Alquife. Actualmente, el menú cuenta con **29** menús y bebidas en la carta. En un recorrido por las Alpujarras hacia Guadix, uno puede encontrar este restaurante, que ofrece un ambiente tranquilo y acogedor con buena climatización y amplio estacionamiento. A pesar de sus encantos, la calidad de la comida presenta altibajos; la ensalada de queso fresco es un buen inicio, pero los pimientos del piquillo y el lomo de cerdo decepcionan con su falta de sabor y textura. Aun así, destacan su menú diario a buen precio, raciones generosas y un servicio amable. Aunque no es un destino culinario indispensable, se presenta como una opción razonable para quien pase por la zona.

Carta de menús El Castillo



Postres

PASTEL DE ZANAHORIA

Platos Principales

SOLOMILLO

Mariscos

CALAMARES

Escalope

CHULETA DE TERNERA

Salsas

SALSA

Filetes

SOLOMILLO

Entrantes

SALMOREJO

Bebidas Calientes

CAFÉ

Comida Mexicano- Estadounidense

EMPANADAS

Categoría De Restaurante

MEDITERRÁNEO

Bebidas

CERVEZA

BEBIDAS

Postre

PUDÍN DE CARAMELO

TARTA DE QUESO

Ingredientes Utilizados

QUESO

CARNE DE CERDO

CARNE DE RES

MARISCOS

JAMÓN

HUEVO

Este Tipo De Platos Se Sirven

SOPA

POLLO

CORDERO

TAPAI

PIZZA

ENSALADA

CARNE

PEZ

POSTRES

Carta de menús El Castillo



El Castillo

Ctra. Guadix, 14 BAJO. 18512.
La Calahorra, GRANADA,
Alquife, Spain

Horario de apertura:

Lunes 16:00 - 22:00
Martes 10:30 - 22:00
Miércoles 10:30 - 22:00
Jueves 10:30 - 22:00
Viernes 10:30 - 23:00
Sábado 10:30 - 23:00
Domingo 10:30 - 22:00

Hecho con [Carta](#)

